



# MIR

## Oferta Docente '08

# MIR

## Oferta Docente '08

### Nuestra oferta

En estas especialidades podemos ofrecer una formación avanzada en los ámbitos asistencial, docente y de investigación, y al mismo tiempo integrada en su entorno. En los últimos años el IMAS ha aumentado considerablemente su oferta docente, y actualmente tiene acreditadas un total de 59 plazas de formación de especialistas en ciencias de la salud.

La interrelación con un centro de investigación con prestigio a nivel internacional, como es el IMIM-Hospital del Mar, garantiza una formación completa y integral de nuestros residentes.

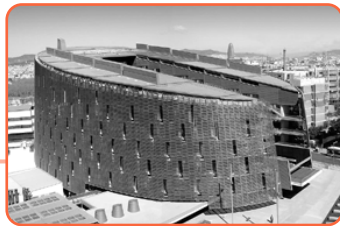

IMIM  
hospital del mar

Además, existe la posibilidad de completar la formación en investigación al acabar la especialidad, mediante las Ayudas de Investigación para Residentes de los Hospitales del IMAS (un año adicional remunerado para desarrollar un proyecto de investigación-tesis doctoral).

Para más información, de carácter general o referente a una especialidad en concreto, podéis dirigirlos a:

[www.hospitaldelmar.cat](http://www.hospitaldelmar.cat)

**Georgina Badosa**

Edifici Hospital del Mar  
Passeig Marítim, 25-29  
08003 Barcelona  
Tel. 93 248 37 14  
Fax. 93 248 34 96

e-mail: [gbadosa@hospitaldelmar.cat](mailto:gbadosa@hospitaldelmar.cat)

Hospital  
de l'Esperança

Centre Fòrum  
de l'Hospital del Mar

Hospital  
del Mar

# MIR2008

# Introducción

El Institut Municipal d'Assistència Sanitària -IMAS- de Barcelona se constituyó en el año 1983 con el objetivo de aglutinar los recursos hospitalarios que hasta entonces dependían del Ayuntamiento. El IMAS es un instituto con personalidad jurídica propia, compuesto por los centros siguientes:

- Hospital del Mar, hospital general de especialidades.
- Hospital de l'Esperança, hospital con tres grandes líneas: Oftalmología, Aparato Locomotor y Radioterapia.
- Centre Fòrum del Hospital del Mar, centro sociosanitario, unidad de agudos de salud mental y hospital de día.
- Centro de Urgencias Peracamps.
- Atención a la Salud Sexual y Reproductiva en los distritos de Ciutat Vella y Sant Martí, un Centro de atención y seguimiento de drogodependencias (CAS) y un Centro de salud mental (CSM).

## Datos de actividad 2006

### Estructura

Número de trabajadores	<b>2.461</b>
Número de camas	<b>928</b>
Número de quirófanos	<b>17</b>

### Actividad de Investigación

CIBER ISCIII	<b>7</b>
Redes ISCIII	<b>15</b>
Número de proyectos en activo ISCIII	<b>66</b>
SGR (AGAUR)	<b>13</b>
UE	<b>28</b>
Proyectos de otras agencias de investigación	<b>121</b>
Ensayos clínicos aprobados el último año	<b>98</b>

### Actividad Asistencial

Altas	<b>29.980</b>
Consultas Externas	<b>443.923</b>
Urgencias	<b>156.319</b>
Intervenciones quirúrgicas	<b>17.344</b>

Además, el IMAS cuenta con un importante centro de investigación, el Institut Municipal d'Investigació Mèdica (IMIM-Hospital del Mar), dedicado a la investigación biomédica y sanitaria, y responsable de aglutinar la actividad científica de los profesionales del IMAS.

Las líneas de trabajo están organizadas en cinco grandes programas de investigación que agrupan a cuarenta y siete grupos de investigación de carácter multidisciplinar. La investigación se organiza alrededor de los siguientes ejes temáticos: cáncer, epidemiología y salud pública, inflamación y patología cardio-vascular e informática biomédica.

Cuanto a docencia de pregrado, el IMAS tiene una unidad docente de la Facultad de Medicina de la Universitat Autònoma de Barcelona (UAB). Por otra parte, en septiembre de 1998 se inició la licenciatura de Biología Humana dentro de los estudios de Ciencias de la Salud y de la Vida de la Universitat Pompeu Fabra (UPF).

# Oferta de Plazas Desglosadas por Centros y Especialidades



## Hospital del Mar – Hospital de l'Esperança

- Análisis Clínicos (\*)
- Anatomía Patológica
- Anestesiología y Reanimación
- Angiología y Cirugía Vascul ar
- Aparato Digestivo
- Cardiología
- Cirugía General y del Aparato Digestivo
- Cirugía Ortopédica y Traumatología
- Dermatología M.Q. y Venereología
- Endocrinología y Nutrición
- Farmacia Hospitalaria
- Farmacología Clínica
- Hematología i Hemoteràpia
- Medicina Familiar y Comunitaria (\*\*)
- Medicina Física y Rehabilitación
- Medicina Intensiva
- Medicina Interna
- Medicina Preventiva y Salud Pública (\*\*\*)
- Nefrología
- Neurofisiología Clínica
- Neurología
- Obstetricia y Ginecología
- Oftalmología
- Oncología Médica
- Oncología Radioterapia
- Pediatría
- Pneumología
- Radiodiagnòstic o
- Reumatología
- Urología

(\*) Laboratori de Referència de Catalunya.

(\*\*) Àreas básicas relativas.

(\*\*\*) Unitat Docente MPySP IMAS, Universitat Pompeu Fabra (UPF), Institut Municipal d'Investigació Mèdica (IMIM), Agència de Salut Pública de Barcelona (ASPB).



## Centre Fòrum de l'Hospital del Mar

- Psicología Clínica
- Psiquiatría
- Geriatría